

いいじまひがしこども園

令和6年度 たけのこランド

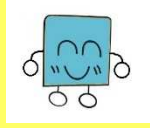
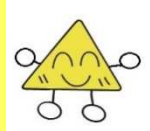

月に1~2回、未就園児イベント「たけのこランド」を行います。
 毎回色々なイベントを準備してお待ちしております！！イベント後は、園庭やホールで遊んだり、身体計測をしたりできます。親子の交流の場として、また、お友だち作りに、遊びに来てください。ランチルームも開放しています。

【場 所】 いいじまひがしこども園

【対 象】 0歳~未就園児(費用無料)

【受付時間】 10:00~10:15

【ご利用方法】

- ① 初回にご来園の際、申込書を提出して下さい。※年度ごとに提出し直して下さい。
- ② 受付の名簿に必要事項を記入し、名札をつけてイベントにご参加ください。
- ③ お帰りの際は、名簿に降園時間を記入し、名札を外してお帰りください。
 (※名札の中の名前を書いた白い紙は、毎回ご利用いただきますので、抜いて次回お持ちください。)

◆お願い

- ・ イベント終了後の園開放は、開放時間内に園庭やホールで自由に遊んでいただくものであり、先生が保育を行うものではありません。保護者がしっかりとお子様を見守り、怪我なく安全に遊べるようご協力下さい。怪我等の責任は負いかねます。※怪我の際は職員室に声をお掛け下さい。
- ・ 食事をしたり、おやつを食べたりする場合は、所定の時間(11:30~12:45)・場所(1Fの3~5歳保育室・ランチルーム)でお願いします。
- ・ 使った道具はきちんと元の場所に片付けて下さい。
- ・ トイレや授乳、オムツ交換は1Fをご利用ください。(ゴミ類や紙オムツ等は必ずお持ち帰り下さい。)

◆持ち物

- ・ 飲み物(飲料水・お茶)、帽子、室内シューズか滑り止め付き靴下、靴をしまうビニールなど

◆その他

- ・ 平日(月・火・水曜)の14:15~16:15も園庭開放を行います。※雨天時室内
 在園児・未就園児・小学生(低学年1~3年生)が対象です。(※保護者が付き添う事)
 ※行事や行事準備の日、行事の代休の日は除きます。分からない時は園にお問い合わせください。
 ※在園児や小学生も遊んでいるので、気を付けて遊んでください。

いいじまひがしこども園 (問合せ: 892-1154 FAX: 892-1730)

きりとりせん

令和6年度 「たけのこランド」申し込み書

住 所 〒 _____

ふりがな
 幼児氏名 _____ 男・女 (R 年 月 日生)

保護者名 _____ 電 話 _____

※「おやここ」は別途申込用紙でのお申し込みとなります。

R6年度 たけのこランド予定表					未就園児行事	R6. おやここ (0.1歳児)
月	日にち	イベント	集合場所	開始時間	日にち	
4月	11日(木)	園庭開放のみ		13:30~15:30	/	10:30~11:30
	20日(土)	園庭開放のみ (土曜日なのでご家族でどうぞ)		10:15~12:00		25日(木)
5月	9日(木)	消防車が来るよ! 読み聞かせ	園庭ホール	10:15	/	13日(月)
	20日(月)	読み聞かせ 消防車が来るよ!	ホール園庭	10:15		27日(月)
6月	6日(木)	年長さんと遊ぼう!	ホール	10:15	・29日(土) 【体験入園】※要申込 次年度年少・中の学年対象 詳細は後日HPにて公開	10日(月)
	17日(月)	パネルシアター	ホール	10:15		27日(木)
7月	4日(木)	食育講座	※予約制 詳細は決まり次第 HPにてお知らせします。		/	8日(月)
	29日(月)	水あそび	ホール	10:15		25日(木)
9月	12日(木)	みんな おともだち (2歳児と遊ぼう)	ホール	10:15	・7日(土) 【体験入園】※要申込 次年度年少・中の学年対象 詳細は後日HPにて公開 ・17日(火) 【幼稚園3~5歳児、保 育園説明会】 ・26日(木) 【満3、こぐま組説明会】	9日(月)
	26日(木)	エプロンシアター	ホール	10:15		19日(木)
10月	10日(木)	運動会ごっこ	ホール	10:15	・15日(火) 【入園願書配布】	17日(木)
	21日(月)	年中さんと遊ぼう!	ホール	10:15		28日(月)
11月	7日(木)	ピクニックをしよう!	受付前	10:30 までに集合	・1日(金) 【入園願書受付】	11日(月)
	18日(月)	親子ヨガ	※予約制 詳細は決まり次第 HPにてお知らせします。			25日(月)
12月	16日(月)	クリスマス会	ホール	10:15	/	5日(木)
1月	16日(木)	みんな おともだち (2歳児と遊ぼう)	ホール	10:15	/	20日(月)
	27日(月)	楽しく遊ぼう! (運動)	ホール	10:15		30日(木)
2月	13日(木)	ペープサート	ホール	10:15	・8日(土) 【おもいで生活展】 9:30~14:00	3日(月)
	17日(月)	おたのしみ会	ホール	10:15		20日(木)
3月	/				/	21日(金)

◆11月7日(木)は園周辺を散策し、お昼を園庭で食べる予定です。飲み物やお弁当、レジャーシート等をお持ち下さい。時間になりましたら出発します。集合時間(10:30)厳守でお願い致します。
※雨天中止。中止の際は当日朝9:00までに園ホームページでお知らせします。

☆たけのこランド☆ 5月からの開放時間	・園庭(雨の時はホール)開放 ・おおきくなったかな!? ~身体測定~ 他(1F給食室前)	イベント終了後~13:00 ※保育の関係で、終了時間が多少早まる 場合もあります。ご了承ください。
	・食事、おやつ (1Fの3~5歳保育室・ランチルーム)	11:30~12:45

いじまひがしこども園

住所→横浜市栄区飯島町2158番地
TEL→045-892-1154



いじまひがし
こども園の
ホームページは
こちら!